



Hyr lokaler ca 1000 kvm i Ormingehus



Adress:	Edövägen 2, Saltsjö-Boo
Fastighetsägare:	Rikshem AB
Ytor:	ca 1000 kvm
Hyresindikation:	Ca 1700-2000 kr per kvm inkl fastighetsskatt och värme för normalkontor
El:	Tillkommer
Fastighetsskatt:	Ingår i hyran
Sophämtning:	Tillkommer
Hyresgäster i huset:	Kontor, vårdcentral, folktandvård, friskvård mm
Kommunikationer:	Goda kommunikationer med bussar
Service:	Restauranger, apotek, gym mm i huset, Orminge Centrum intill
Övrigt:	Momsfri verksamhet möjlig



Mycket fint kontor i hög finish med ett välutrustat kök mitt i lokalen.

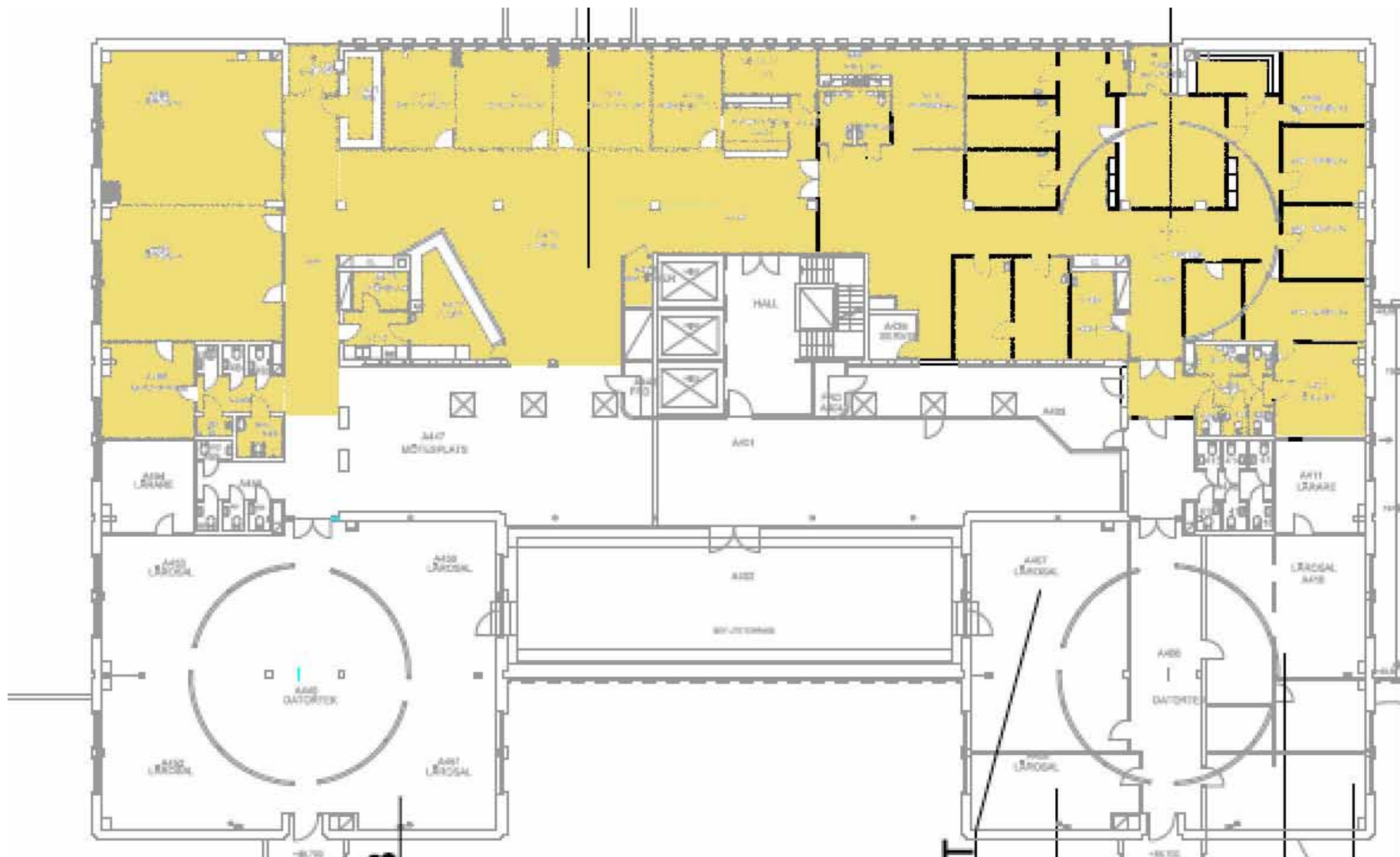

Lokalen om ca 1000 kvm kan anpassas efter ny hyresgästs behov

Några fördelar

Omringshus ligger centralt vid Orminge Centrum

Bra lokaler för både kontor, vård och service

Vårdcentral, apotek, gym, frisör mm finns i huset

Stor fastighet med många lokaler, även mindre ytor

Lättillgängligt och med bra parkeringsmöjligheter

Fastighetsägaren finns i huset

Även tillgängligt för momsfri verksamhet

Specialister på förmedling av kommersiella fastigheter och lokaler

Kontakta

Bertil Nilsson

08-54515995

bertil@shiftlokal.se

www.shiftlokal.se

